# Lijnwandeling 2: Brummen – Zutphen.

Beschrijving en foto's zijn gemaakt door F. Jansen. Op website www.fransjansenbrummen.nl kunt U terecht voor commentaar). Versie 28 juni 2015.

**Geschatte afstand en looptijd:** ca. 20 km in 4 uur en 30 minuten.

Inleiding

Een groot gedeelte van deze wandeling gaat door afwisselend terrein met onverharde paden, weiden en bebossing. In dit gebied heeft U een redelijke kans een ree te zien, vooral in het Leusveld.

Lijnwandeling 2 begint bij het NS-station in Brummen en eindigt bij het NS-station in Zutphen. De route is op bijgevoegde kaart rood aangegeven.
Komende vanaf het perron in Brummen gaan we rechts af en vervolgens rechtsaf over de spoorwegovergang. Direct na de spoorwegovergang slaat U links af (parallel aan het spoor). Aan het einde rechtsaf en vervolgens op de T-kruising linksaf de Hammelerweg op. Na ca. 200 m rechtsaf het zandpad op en ca. 150 m verder linksaf het pad volgen. Over de beek rechtsaf. U volgt nu de beek, een hek en paden links en rechts negerend, tot dat het brede zandpad aan het einde naar links gaat.

Het pad volgen. Na een tiental meters gaat het pad weer naar rechts. Nu loopt U alsmaar rechtuit tot aan de kruising met een asfaltweg (De Lichtenbeltweg). Rechtdoor oversteken. Uw weg vervolgen tot aan de weilanden. Hier linksaf. U loopt nu links langs het weiland. Als U het weiland voorbij bent, het volgende pad rechtsaf.

Bij een weiland aangekomen links af en direct na het weiland rechtsaf. U loopt nu door het bos, maar vlak langs het weiland. Als U bij een verharde weg ('t Zaaibroek) komt gaat U rechtsaf. Op de T-splitsing de weg oversteken en linksaf over het fietspad van de Eerbeekse weg verder gaan.
De eerste weg (De Elzenweg) rechtsaf.

Aan het einde linksaf (de Knoevenoordstraat) en onmiddellijk weer rechtsaf, de Heimeriete in. Bij een kruising rechtsaf, de Rhienderense straat in. Na ca. 500 m gaat de weg met een flauwe bocht naar rechts verder. Op dit punt aangekomen gaat U rechtdoor het bospad op. U loopt nu in het landgoed 't Leusveld binnen.

Als U nu rechts halverwege een weide bent aangekomen, gaat U links af tot aan een grote weide rechts. U slaat voor deze weide rechtsaf. Verderop steekt U een betonnen fietspad over.

*Indien U een blik op Huize 't Leusveld (1911) wilt werpen dan moet U even naar rechts het betonnen fietspad volgen en daarna weer terug.*

Na het bereiken van een weide aan Uw linkerhand ca. 10 m naar rechts om op een breder zandpad te komen. Hier gaat U linksaf. Dit pad maakt een bocht naar links. Als U bij een weide aan Uw rechterhand bent aangekomen gaat U scherp rechts. Vervolgens het eerste zandpad linksaf.

Doorlopen tot waar een geel-rode markering (van het Hanzenstedenpad) U linksaf wijst. Dit geldt ook voor U. Echter, op dit punt ziet U recht voor U, dus in het verlengde van waar U vandaan kwam een bordje staan met "Kiek uut". Het betreft hier een verwijzing naar een observatiepunt Turfveen. Hier krijgt U zicht op een plas met o.a. een reigerkolonie in de bomen aan de overkant. Terug naar de geel-rode verwijzing.
We vervolgen nu onze weg tot er rechts een smal paadje komt. Op dit punt gaat de geel-rode route rechtdoor. Wij gaan het smalle paadje in en komen uit op de Kaniestraat. Linksaf is deze Kaniestraat een zandweg, afgesloten voor het verkeer door een wit hek en rechts is de weg geasfalteerd. Hier gaan we rechtsaf, de asfaltweg op. Na ruim 60 m, gaan we linksaf (Slangenwal) en volgen voorlopig de geel-rode route. Bij de asfaltweg (Vosstraat) aangekomen rechts af en de eerste mogelijkheid linksaf, een smal pad langs een sloot. We lopen vervolgens tegen de Oekensche beek aan. Hier rechtsaf met de beek dus aan Uw linkerzijde.
Wanneer U de asfaltweg bereikt gaat U linksaf tussen de bomen door, parallel aan de weg. Aangekomen bij de T-splitsing steken we de weg over en gaan rechtdoor het landgoed Voorstonden op.

*De route loopt achter Huize Voorstonden om. Indien U iets van het buiten wilt zien, kunt U i.p.v. rechtdoor even rechtsaf gaan en daarna weer terug.*

Nog steeds de geel-rode markering volgende gaan we aan het einde rechtsaf en komen weer op een asfaltweg, de Voorsterweg. Nu linksaf langs de weg. Bij de volgende T-splitsing rechtsaf. Na

ca. 100 m gaat de Voorsterweg naar links evenals de geel-rode route. Hier gaat onze route rechtdoor via de Tondense straat.

*Om 't Huis Empe te kunnen zien kan hier ook de geel-rode route linksaf gevolgd worden. Dan gaat U na ca. 100 m rechtsaf de De Voortweg in. Aan Uw linkerzijde heeft U zicht op het buiten.*

*Wilt U de voorkant (foto) bekijken, dan loopt U de De Voortweg ca. 150 m voorbij en keert U na het bekijken weer terug. Als U de De Voortweg vervolgt, komt U vanzelf weer op de Tondense straat uit en vervolgt U verder de route naar links.*

Nu deze bochtige straat volgen tot het punt waar de Tondensestraat naar links gaat en schuin rechts het Tondense Enkpad begint. We volgen het Tondense Enkpad. Bij een haakse bocht naar rechts gaat U rechtdoor over het fietspad. We volgen nu het fietspad en gaan een tunnel onder het spoor door en lopen tot aan de asfaltweg, de Baankstraat. Inmiddels is de toren van de Walburgkerk van Zutphen al in zicht. Op de Baankstraat gaan we linksaf richting Zutphen. Rechtsaanhoudend passeren we, rechts van U, een kruispunt met stoplichten. U blijft rechtdoor lopen en steekt na ca. 50 m naar rechts de weg naar Voorst over. Aan de overkant linksaf.

U komt nu op het voetpad dat aan de linkerzijde van de brug over de IJssel loopt. Links van U is de spoorbrug. Over de brug links aan houden en na een paar minuten bent U bij het NS-station Zutphen, het einde van deze wandeling.

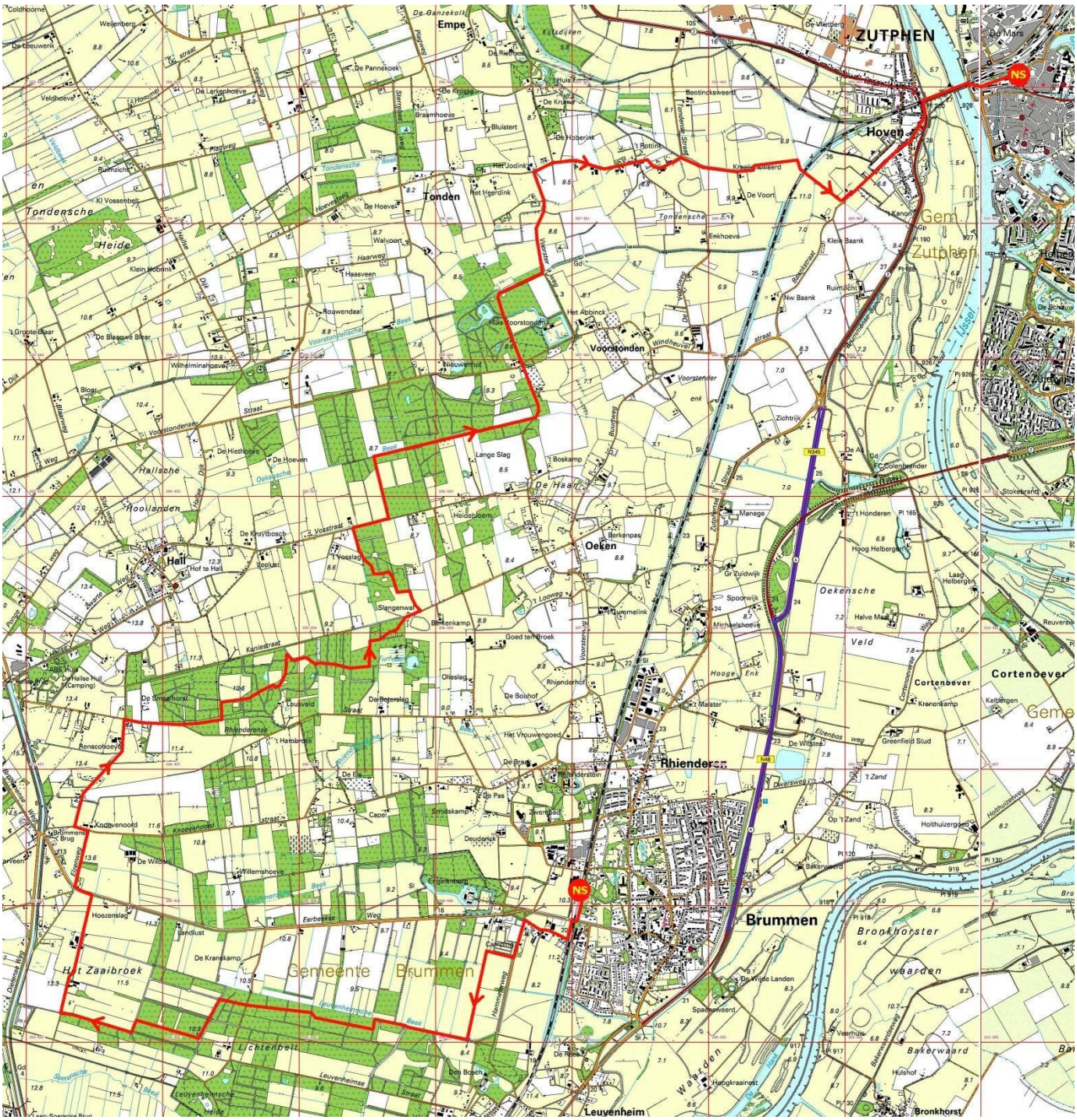
ZUTPHEN
Hoven
Empe
Tonden
Voorstonden
Oeken
Hall
Rhienderen
Brummen
Leuvenheim
Bronkhorst
Cortenoever
Tondensche Heide
Hallsche Hoolanden
Oekensche Veld
Bronkhorster weerden
Het Zaaibroek
Gemeente Brummen
Gem. Zutphen
IJssel
NS