Lijnwandeling 1: Brummen – Velp via de Worth-Rheder Heide.

Beschrijving en foto's zijn gemaakt door F. Jansen. Op website www.fransjansenbrummen.nl kunt U terecht voor commentaar).

Geschatte afstand en looptijd: ca. 21,5 km in 4 uur en 30 minuten.

Lijnwandeling 1 begint bij het NS-station in Brummen en eindigt bij het NS-station in Velp. In Velp kunt U t/m 19:09 uur elke 9 minuten over het halve en over het hele uur de trein terug nemen naar Brummen. Daarna alleen 9 minuten over het hele uur. De route is op bijgevoegde kaart rood aangegeven.
Vanaf het perron in Brummen gaan we rechts af en vervolgens rechtsaf de spoorwegovergang over en gaan aan de linker kant van de Eerbeekse weg lopen. Aan het einde van het fietspad gaat U linksaf de Hammelerweg in. Waar deze weg onverhard wordt houdt U rechts aan en slaat na een zitbank aan de rechterkant rechtsaf de brede zandweg op langs de beek. Als de beek een afsplitsing naar links krijgt gaat U ook links af aan de linkerkant van de beek lopen of op het pad er vlak naast.

Waar dit pad op de verharde weg uitkomt slaat U rechtsaf. Na ca. 150 meter gaat U linksaf het eerste onverharde pad in en loopt dit helemaal

uit. Aan het einde van het pad rechtsaf de verharde weg op. Deze weg (Evichorstweg) , die even verderop de Broekdijk heet, volgt U tot over het Apeldoorns-Dierens kanaal. Hier steekt

U de weg over, gaat even naar rechts om direct weer linksaf het spoor over te gaan de Badhuislaan in. Aan het einde van het rechte stuk gaat U links af en vervolgt de weg over het wildrooster. U bent nu op de Schaapsallee. Een kleine 3 km verder passeert U, nog steeds de asfaltweg volgend, een fietspad dat rechts het bos in gaat (paddestoel 24524). Na weer ca. 6 minuten loopt U min of meer rechtdoor een zandweg in, terwijl de verharde weg naar links afbuigend verder gaat. Hier staat een bordje "Nationaal Park Veluwezoom". Dit zandpad vervolgt U tot U op de Lange Juffer (met een verhard fietspad) komt. Hier rechtsaf en na ca.

100 meter scherp naar links. Even later passeert U een klaphek en volgt U verder de bosrand met

rechts het bos. Nadat U het kleine bosperceel, links van U, bent gepasseerd, bereikt U het hoogste punt. Hier staat een bank om zittend van het uitzicht te kunnen genieten. Vervolgens daalt het pad enigszins en gaat U de brede zandweg linksaf en steekt de Worth-Rheder Heide volledig over.

Aan de overkant van de heide slaat U rechtsaf en volgt de bosrand, zodanig dat nu het bos links van U ligt. Na het klaphek steekt U min of meer rechtdoor de weg en het fietspad over en gaat verder over het fietspad richting Velp (paddestoel 21064). Ook nu krijgt U iets verderop rechts uitzicht op een heidegebied (De Rozendaalse Heide). Het fietspad komt uit op een verharde weg die U naar links moet volgen. Nu alsmaar rechtdoor deze Kluizenaarsweg volgen (rechts voetbalvelden) Rozendaal in. Vlak voordat U de Ringallee kruist verandert de naam van de weg in Dennenweg. Ook aan de andere kant van de Ringallee blijft U de Dennenweg volgen tot aan een viersprong. Hier gaat U schuin naar links de Achtsprong in en daarna volgt U de Overbeeklaan (aan de rechterkant een vijver) tot aan de Hoofdstraat.

Hier links af en direct weer rechts de Stationsstraat in. Als U nu linksaf het stationsplein in gaat komt U bij het NS-station van Velp.

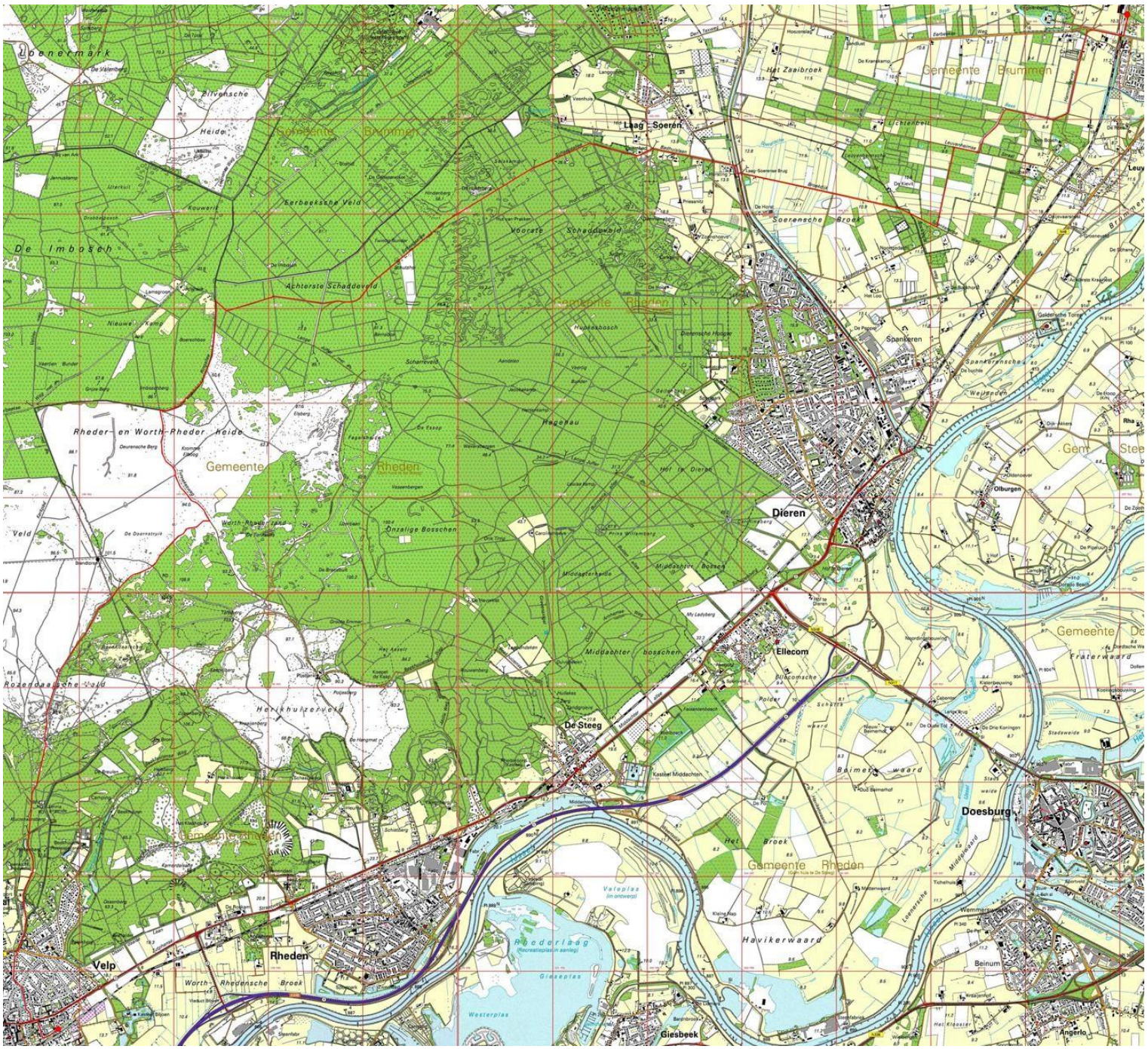
Loenermark
Zilvensche
Heide
Gemeente Brummen
Laag Soeren
Het Zaaibroek
Gemeente Brummen
Eerbeeksche Veld
Voorste Schaddeveld
Soerensche Broek
De Imbosch
Achterste Schaddeveld
Gemeente Rheden
Spankeren
Nieuwe Kamp
Rheder- en Worth-Rheder heide
Gemeente Rheden
Hagenau
Hof te Dieren
Dieren
Onzalige Bosschen
Middachter Bossen
Middachter bosschen
Ellecom
Rozendaalsche Veld
Herikhuizerveld
De Steeg
Kasteel Middachten
Boimerwaard
Doesburg
Gemeente Rheden
Het Broek
Gemeente Rheden
Havikerwaard
Rhederlaag
Gieseplas
Westerplas
Velp
Rheden
Worth-Rhedensche Broek
Giesbeek
Beinum
Angerlo
Olburgen
Fraterwaard